応募ハガキの作り方

①A4普通紙で印刷をします。

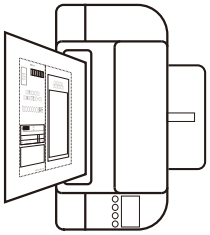

②「キリトリ線」で周りを切り取ります。

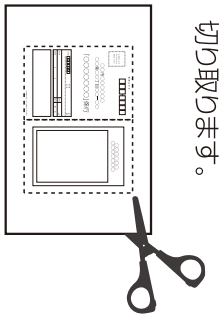

③中央の「ヤマオリ線」で2つ折りにし、のり等で貼りつけます。

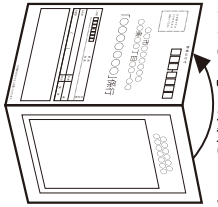

④必要事項を記入して、85円切手を貼り投函します。

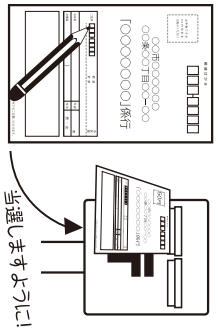

※ご注意　・適正なサイズで印刷をするために、必ず「A4普通紙」で印刷をして下さい。(拡大縮小設定は使用しないでください。)
・印刷する紙の厚さによっては、重量が6グラム以上となり110円分の切手が必要な場合がございます。

キリトリ線

(株)ラルズ・オタフクソース(株)共同企画

お好みたべよ! たっぷり野菜だもん。

みんなが集まればお好み焼!

サッポロさとらんどで親子収穫体験とお好み焼づくり

ご招待キャンペーン

キャンペーン実施期間／2026年7月1日～7月31日

サッポロさとらんどで親子収穫体験とお好み焼づくり ご招待

日時	2026年8月20日(木) 10:00～12:30(集合9:45)
集合場所	サッポロさとらんど さとらんど交流館前 (札幌市東区丸珠町584-2)
募集人数	30名様(保護者と小中学生のお子さまを含む1組2～4名様まで応募可)

※会場までの往復交通費は各自負担となります。
※会場には未就学児の小さなお子さまをお預かりできる場所がございません。
小さなお子さまはお連れにならないよう、お願いいたします。

当選されなかった方に抽選でプレゼント!

アークス商品券 2,000円分 10名様

または

1,000円相当のオタフクソース商品詰め合わせ 30名様

対象商品の一例:オタフクソース商品全品

商品の一例

応募方法 応募専用はがきまたは郵便はがきに、対象商品合計500円(税込)以上を(株)ラルズ各店舗にてお買い上げのレシートを貼り、①郵便番号、住所、電話番号 ②氏名(ふりがな)および同行者氏名(ふりがな) ③性別 ④年齢(同行者含む) ⑤ご利用店名をご記入の上、下記あて先にお送りください。
※レシート(コピー不可)は、はがれないように四辺をセロテープ等でしっかりとお貼りください。

あて先 〒060-0031 札幌市中央区北1条東4丁目8-8大竹ビル2階
株式会社ブレナイ社内 (株)ラルズ・オタフクソース(株)共同企画「親子収穫体験とお好み焼づくり」ご招待係

応募締切 2026年7月31日(金)当日消印有効

※対象は2026年7月1日(水)～7月31日(金)に発行されたラルズ各店のレシートです。
※対象商品が合計500円以上であればレシート複数枚での応募も可能です。(対象店であれば複数枚の合計も可能です。)
※レシートは、はがれないように四辺をセロテープ等でしっかりとお貼りください。
※クレジットカードご利用のレシートは、カード番号等の個人情報欄を切り離してご応募ください。

当選発表 応募者の中から厳正な抽選を行い、招待状の発送をもって発表にかえさせていただきます。
WEBフォームからもご応募いただけます。詳細は右記QRコードからご確認ください。
7月31日までに入力ください。

※お預かりした個人情報につきましては、賞品の抽選、発送、当選発表および統計的な分析にのみ使用いたします。
お客さまの同意なしに業務委託先以外の第三者に開示、提供することはございません。(法令などにより開示を求められた場合は除く。)

〈お問い合わせ先〉(株)ラルズ・オタフクソース(株)共同企画　サッポロさとらんどで親子収穫体験とお好み焼づくり　事務局(株)ブレナイ社
011-231-1713(午前10時～午後5時／土・日・祝日除く)

ヤマオリ線

郵便ハガキ

0 6 0 - 0 0 3 1

お手数ですが所定の料金の切手をお貼りください

札幌市中央区北1条東4丁目8-8 大竹ビル2階
株式会社ブレナイ社内

(株)ラルズ・オタフクソース(株)共同企画
「サッポロさとらんどで親子収穫体験とお好み焼づくり」
ご招待キャンペーン係　行

ご住所	〒　　－ 電話番号(　　)　　－
お名前	フリガナ 男・女　年齢　　歳
同行される方のお名前①	フリガナ 男・女　年齢　　歳
同行される方のお名前②	フリガナ 男・女　年齢　　歳
同行される方のお名前③	フリガナ 男・女　年齢　　歳

キリトリ線