

## 応募ハガキの作り方

① A 4 普通紙で印刷をします。

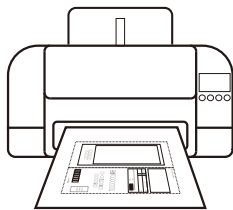

② 「キリトリ線」で周りを切り取ります。

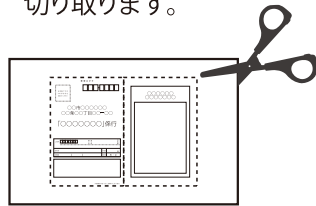

③ 中央の「ヤマオリ線」で2つ折りにし、のり等で貼りつけます。

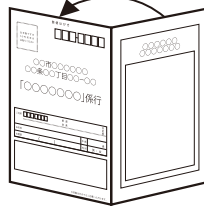

④ 必要事項を記入して、所定料金の切手を貼り投函します。

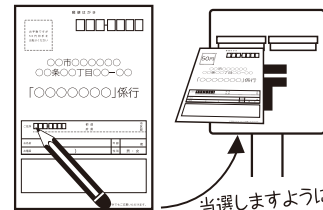

当選しますように!

※ご注意 ・適正なサイズで印刷をするために、必ず「A 4 普通紙」で印刷をして下さい。(拡大縮小設定は使用しないでください。) ・周りだけを貼り合わせて中に空間が出来た場合は封書扱いとなります。ご注意ください。

郵便ハガキ

1048680

お手数ですが  
郵便規定料金分の  
切手を貼ってください。

日本郵便株式会社 晴海郵便局 私書箱80号

(株)北海道シジシー・味の素冷凍食品(株) 共同企画

「ギョーザ」を買って当てよう!

CGCグループ共通商品券  
プレゼントキャンペーン係行

■下記の項目を全てご記入ください。

〒	市	都	区
	道	府	部
フリガナ	姓		
お名前	名		
お電話番号	( )		
ご購入店舗名	店		

※必要事項は読み取れるように丁寧に記入ください。住所等が読み取れない場合は無効となることもあります。

## レシート貼付け欄



レシートはこの面の位置に貼っていただいても結構です。しっかりとお貼りください。

●(株)北海道シジシー加盟社の店舗でご購入のレシート(レシート有効期間の日付)のみ対象です。

●レシートは印字面を表にして、はがれないようにセロハンテープなどでしっかりとお貼りください。レシート貼付けの際は、印字箇所にはテープを貼らないでください。印字が消える場合があります。

●レシートが長い場合は、商品名がわかるよう折りましたので左右両端をしっかりとお貼りください。

●購入日・対象商品購入個数が確認できない場合、ご応募が無効となる場合がございます。

●レシートのコピーや再発行したシートでのご応募は無効となります。

●クレジットカードでお買い上げされたお客様は、お客様のプライバシー保護のため、レシートに印字されるクレジットカード情報は切り取るか、黒く塗りつぶしてお貼りください。

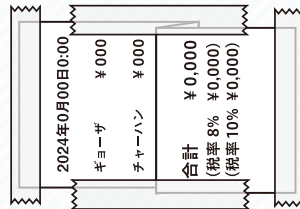

〈貼付け方法見本〉

ヤマオリ線

キリトリ線